ΤΟΠΙΚΟ ΣΧΕΔΙΟ ΠΑΦΟΥ - ΚΛΙΜΑΚΑ 1:10000

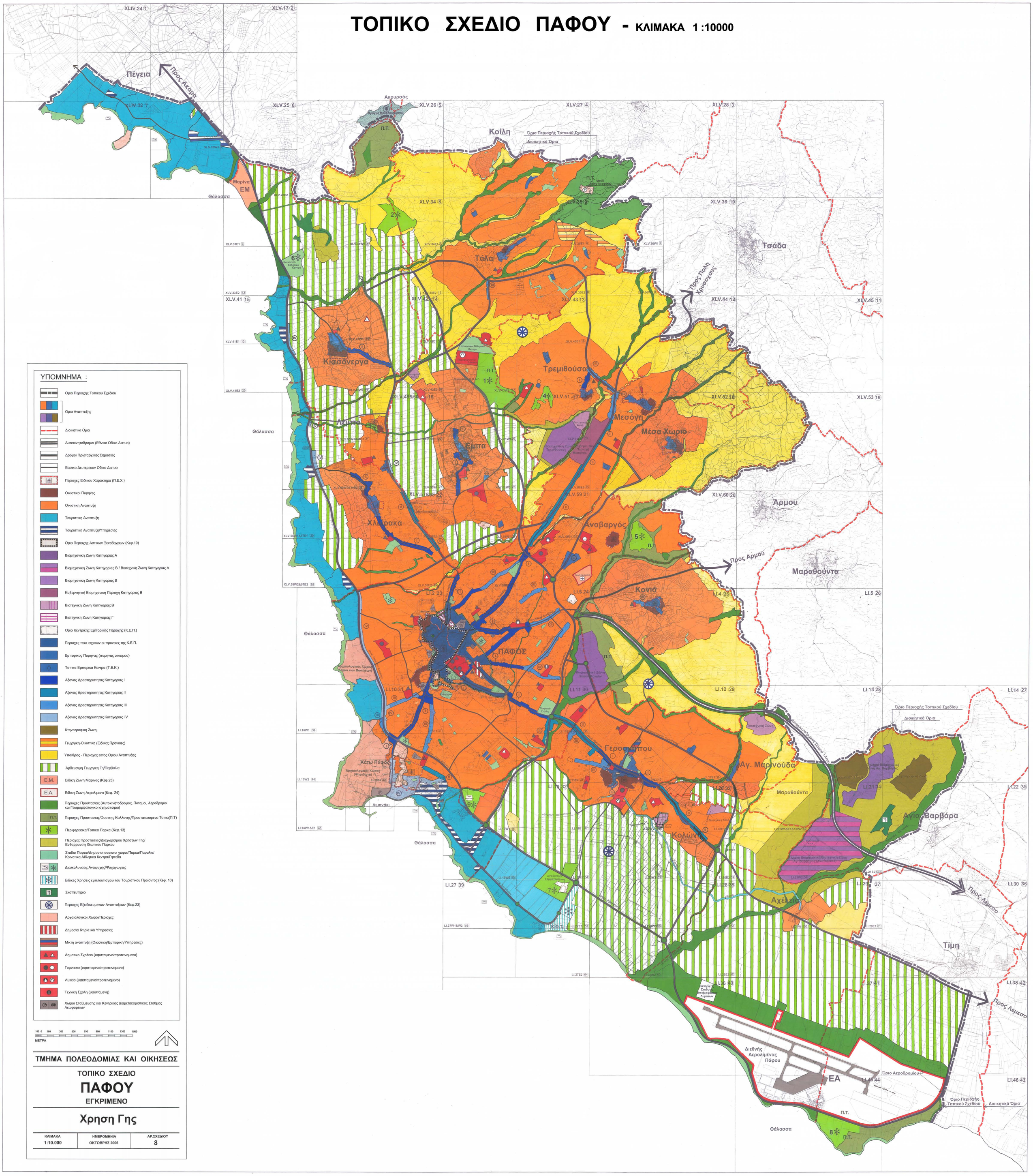

ΥΠΟΜΝΗΜΑ :

- Όριο Περιοχής Τοπικου Σχεδίου
- Όριο Αναπτύξης
- Διοικητικα Όρια
- Αυτοκινητοδρομοι (Εθνικο Οδικο Δικτυο)
- Δρομοι Πρωταρχικης Σημασιας
- Βασικο Δευτερευον Οδικο Δικτυο
- Περιοχες Ειδικου Χαρακτηρα (Π.Ε.Χ.)
- Οικιστικοι Πυρηνες
- Οικιστικη Αναπτυξη
- Τουριστικη Αναπτυξη
- Τουριστικη Αναπτυξη/Υπηρεσιες
- Οριο Περιοχης Αστικων Ξενοδοχειων (Κεφ.10)
- Βιομηχανικη Ζωνη Κατηγοριας Α
- Βιομηχανικη Ζωνη Κατηγοριας Β / Βιοτεχνικη Ζωνη Κατηγοριας Α
- Βιομηχανικη Ζωνη Κατηγοριας Β
- Κυβερνητικη Βιομηχανικη Περιοχη Κατηγοριας Β
- Βιοτεχνικη Ζωνη Κατηγοριας Β
- Βιοτεχνικη Ζωνη Κατηγοριας Γ
- Οριο Κεντρικης Εμπορικης Περιοχης (Κ.Ε.Π.)
- Περιοχες που ισχυουν οι προνοιες της Κ.Ε.Π.
- Εμπορικος Πυρηνας (πυρηνας οικισμου)
- Τοπικα Εμπορικα Κεντρα (Τ.Ε.Κ.)
- Αξονας Δραστηριοτητας Κατηγοριας I
- Αξονας Δραστηριοτητας Κατηγοριας II
- Αξονας Δραστηριοτητας Κατηγοριας III
- Αξονας Δραστηριοτητας Κατηγοριας IV
- Κτηνοτροφικη Ζωνη
- Γεωργικη-Οικιστικη (Ειδικες Προνοιες)
- Υπαιθρος - Περιοχες εκτος Οριου Αναπτυξης
- Αρδευσιμη Γεωργικη Γη/Περβολια
- Ε.Μ. — Ειδικη Ζωνη Μαρινας (Κεφ.25)
- Ε.Α. — Ειδικη Ζωνη Αερολιμενα (Κεφ. 24)
- Περιοχες Προστασιας (Αυτοκινητοδρομος, Ποταμοι, Αεροδρομιο και Γεωμορφολογικοι σχηματισμοι)
- Π.Τ. — Περιοχες Προστασιας/Φυσικης Καλλονης/Προστατευομενα Τοπια(Π.Τ)
- Περιφερειακα/Τοπικα Παρκα (Κεφ.13)
- Περιοχες Προστασιας/Διαχωρισμου Χρησεων Γης/ Ενθαρρυνση Ιδιωτικου Παρκου
- Σταδιο Παφου/Δημοσιοι ανοικτοι χωροι/Παρκα/Παραλια/ Κοινοτικα Αθλητικα Κεντρα/Γηπεδα
- Διευκολυνσεις Αναψυχης/Ψυχαγωγιας
- Ειδικες Χρησεις εμπλουτισμου του Τουριστικου Προιοντος (Κεφ. 10)
- Σκοπευτηριο
- Περιοχες Εξειδικευμενων Αναπτυξεων (Κεφ.23)
- Αρχαιολογικοι Χωροι/Περιοχες
- Δημοσια Κτηρια και Υπηρεσιες
- Μικτη αναπτυξη (Οικιστικη/Εμπορικη/Υπηρεσιες)
- Δημοτικο Σχολειο (υφισταμενο/προτεινομενο)
- Γυμνασιο (υφισταμενο/προτεινομενο)
- Λυκειο (υφισταμενο/προτεινομενο)
- Τεχνικη Σχολη (υφισταμενη)
- Χωροι Σταθμευσης και Κεντρικος Διαμετακομιστικος Σταθμος Λεωφορειων

100 0 100 300 500 700 900 1100 1300 1500
ΜΕΤΡΑ

ΤΜΗΜΑ ΠΟΛΕΟΔΟΜΙΑΣ ΚΑΙ ΟΙΚΗΣΕΩΣ

ΤΟΠΙΚΟ ΣΧΕΔΙΟ

ΠΑΦΟΥ

ΕΓΚΡΙΜΕΝΟ

Χρηση Γης

ΚΛΙΜΑΚΑ	ΗΜΕΡΟΜΗΝΙΑ	ΑΡ.ΣΧΕΔΙΟΥ
1:10.000	ΟΚΤΩΒΡΗΣ 2006	8